IMPIANTI IDROSANITARI

- CONDUTTURA IDRICA ACQUA CALDA SANITARIA IN MULTISTRATO E GUAINA ISOLANTE, IN CONTROSOFFITTO [SALVO DIVERSA INDICAZIONE]
- CONDUTTURA IDRICA ACQUA FREDDA SANITARIA IN MULTISTRATO, IN CONTROSOFFITTO [SALVO DIVERSA INDICAZIONE]
- CONDUTTURA IDRICA ACQUA FREDDA SANITARIA IN MULTISTRATO Ø1/2" ANNEGATA NEL PAVIMENTO [SALVO DIVERSA INDICAZIONE]
- CONDUTTURA IDRICA ACQUA CALDA SANITARIA IN MULTISTRATO Ø1/2" ANNEGATA NEL PAVIMENTO [SALVO DIVERSA INDICAZIONE]
- CONDUTTURA ASCENDENTE/DISCENDENTE
- VALVOLA DI INTERCETTAZIONE A SFERA ACQUA CALDA E FREDDA INSTALLATA SULLA DERIVAZIONE ENTRO CONTROSOFFITTO [SALVO DIVERSA INDICAZIONE]
- SCALDACQUA VERTICALE ELETTRICO DA 80 LITRI [SALVO DIVERSA INDICAZIONE]
- PUNTO DI CONSEGNA ALIMENTAZIONE IDRICA CON MISURATORE
- CONDUTTURA DI SCARICO IN PVC PER ACQUE NERE Ø100 [SALVO DIVERSA INDICAZIONE] ANNEGATA NEL PAVIMENTO
- CONDUTTURA DI SCARICO IN PVC PER ACQUE BIONDE Ø40 [SALVO DIVERSA INDICAZIONE] ANNEGATA NEL PAVIMENTO
- CONDUTTURA DI SCARICO PER ACQUE NERE POSATA SOTTO SOLAIO DI PIANO, IN PVC Ø125 O INSONORIZZATA Ø150, PENDENZA 2% [SALVO DIVERSE INDICAZIONI]
- CONDUTTURA DI SCARICO PER ACQUE BIONDE POSATA SOTTO SOLAIO DI PIANO IN PVC Ø80 O INSONORIZZATA Ø70, PENDENZA 2% [SALVO DIVERSE INDICAZIONI]
- CONDUTTURA DI SCARICO CONDENSA POSATA SOTTO SOLAIO DI PIANO IN PVC Ø80, PENDENZA 2% [SALVO DIVERSA INDICAZIONE]
- COLONNA DI SCARICO IN CONDUTTURA INSONORIZZATA
- 40 40 50 — POZZETTO 40X40 O 50X50 CON CHIUSINO IN GHISA SFEROIDALE CLASSE E600
- 40 — POZZETTO DI CAMPIONAMENTO 40X40 [SALVO DIVERSA INDICAZIONE] CON CHIUSINO IN GHISA SFEROIDALE CLASSE E600
- 50 — POZZETTO 50X50 [SALVO DIVERSA INDICAZIONE] CON RACCORDO CON TAPPO, CON CHIUSINO IN GHISA SFEROIDALE CLASSE E600
- FOSSA IMHOFF IN POLIETILENE CORRUGATA, DA 11 ABITANTI EQUIVALENTI
- DEGRASSATORE IN POLIETILENE, DA 10 ABITANTI EQUIVALENTI
- PILETTA DI SCARICO SU PAVIMENTO Ø100 [SALVO DIVERSA INDICAZIONE]
- PASSAGGIO DI SCARICO ATTRAVERSO SOLAIO DI PIANO
- COLLARE TAGLIAFUOCO PER TUBAZIONI IN PLASTICA ATTRAVERSANTI PARETI REL. Ø75-110-200
- PARETE RESISTENTE AL FUOCO DI CARATTERISTICHE NON INFERIORI A REI 30

NOTA: LA POSIZIONE DEGLI APPARECCHI DOVRA' ESSERE VERIFICATA CON LA DIREZIONE DEI LAVORI E L'UTILIZZATORE FINALE IN FUNZIONE DEL LAYOUT DELL'ATTIVITA'

AUTORITA' PORTUALE DI ANCONA

PORTO DI ANCONA
Adeguamento di una porzione lato sud-ovest del padiglione già proprietà "Tubimar Ancona s.p.a." ai fini dell'allestimento dei presidi operativi per i controlli sanitari di frontiera sulle merci in importazione.

PROGETTO ESECUTIVO

Scala: 1:100	IMPIANTI MECCANICI Idrici e Sanitari Schemi Planimetrici	Doc. 64_ES

Committente
Autorità Portuale di Ancona
Molo Santa Maria
Porto di Ancona
Visto
Il R.U.P.
Ing. Gianluca Pellegrini
Il C.S.P.
Geom. Marco Brugiapaglia

Progettista
R.T.I. :
- "dl.dA Ingegneri Associati Srl"
Direttore tecnico: Ing. Andrea Rachetta
Collaboratori: Ing. Francesca Mannocchi
Ing. Annalisa Piccolomo
Ing. Ileana Pirani
- Ing. Nestore Finizio
Collaboratori: Ing. Silvia Baldini

dl.dA Ingegneri Associati s.r.l.
Douglas Rachetta Mannocchi
studio professionale di ingegneria e architettura
60123 Ancona via Cesare Battisti 58
info@dladingegneriassociati.com
Iscritta al Registro delle Imprese di Ancona CF/P.I. 02128150420
Iscritta al REA 160159
Capitale sociale € 10.000,00 i.v.

60123 Ancona, Cso Stamira 49
tel. 071 20 76 030

Data: **Dicembre 2016**	Agg.	File	Diritti riservati art. 2598 cc.

IMPIANTO DI SCARICO PIANO TERRA

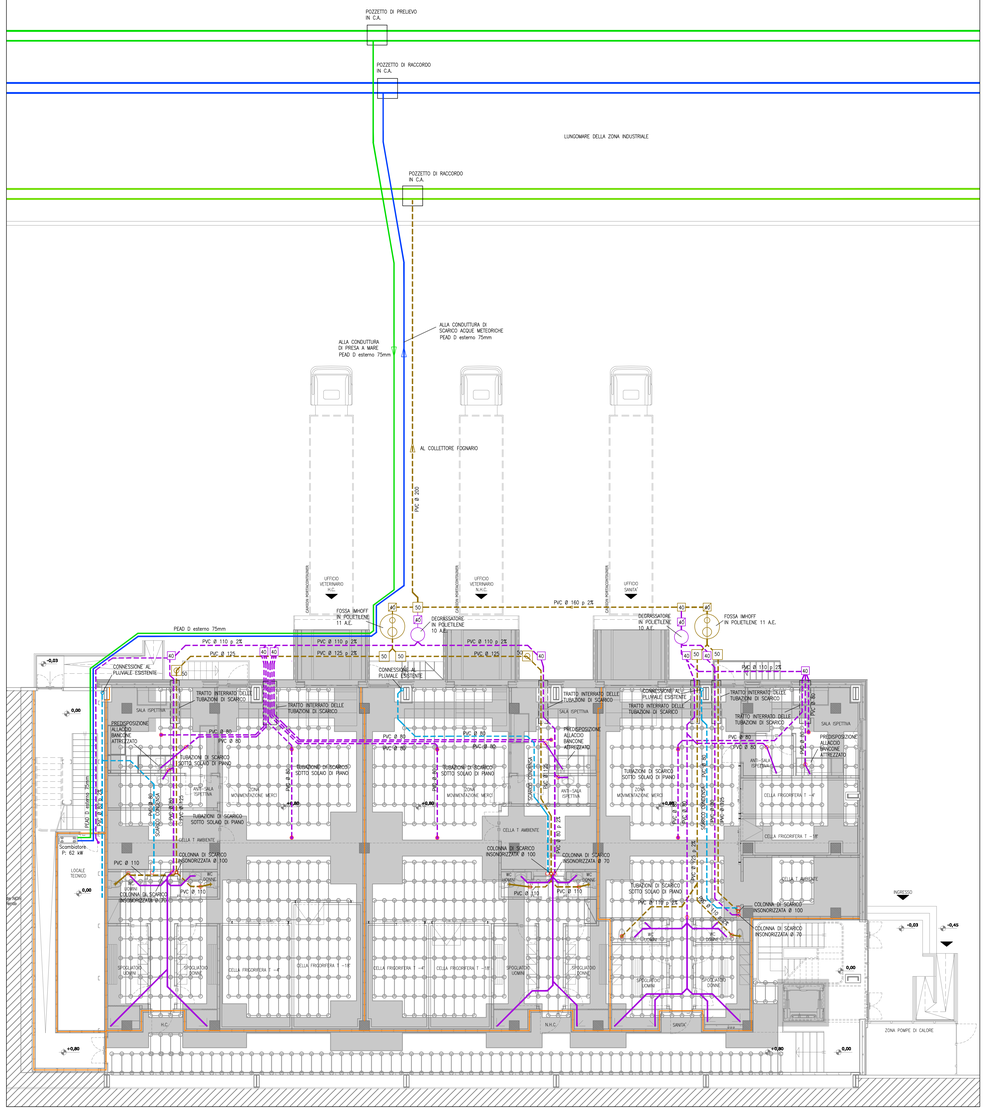

IMPIANTO IDRICO PIANO PRIMO

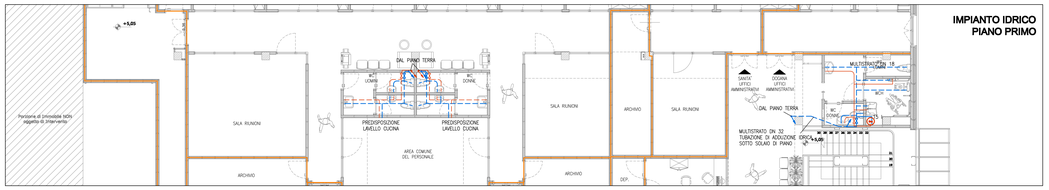

IMPIANTO DI SCARICO PIANO PRIMO

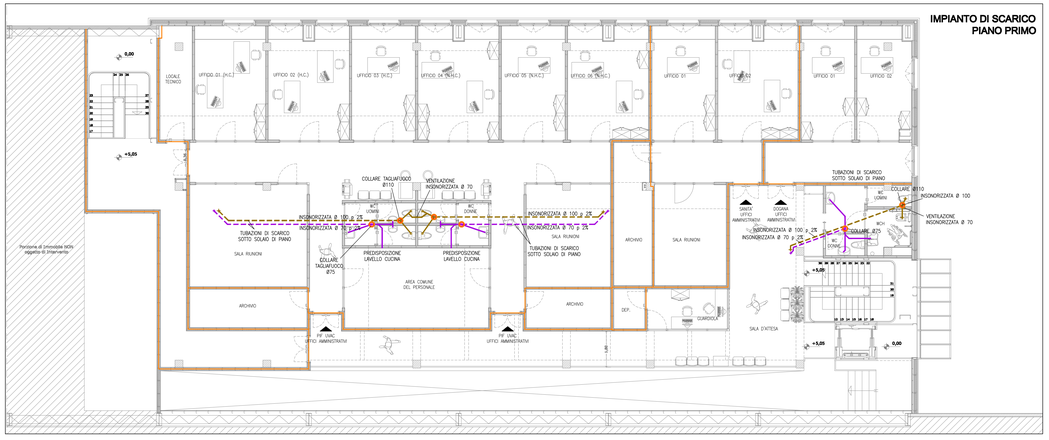
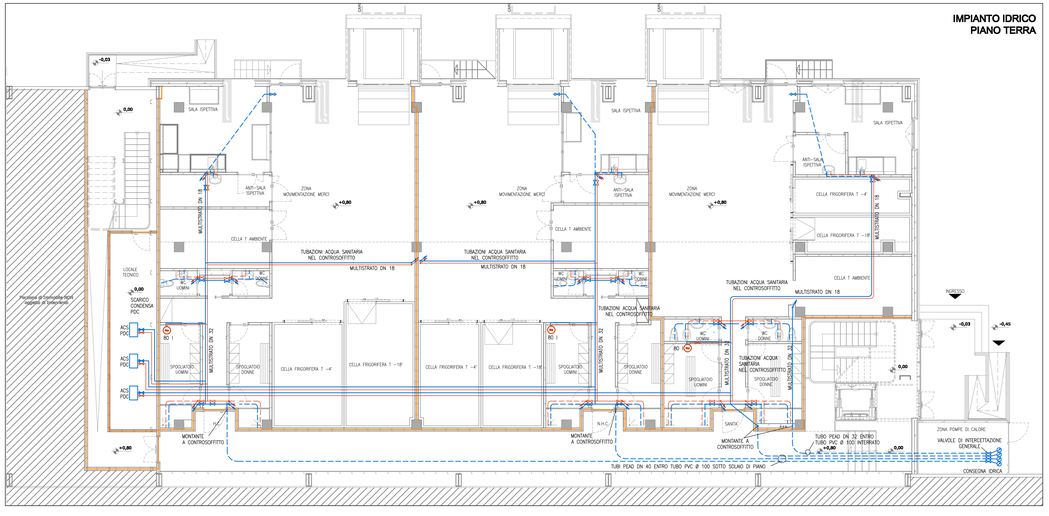
IMPIANTO IDRICO PIANO TERRA