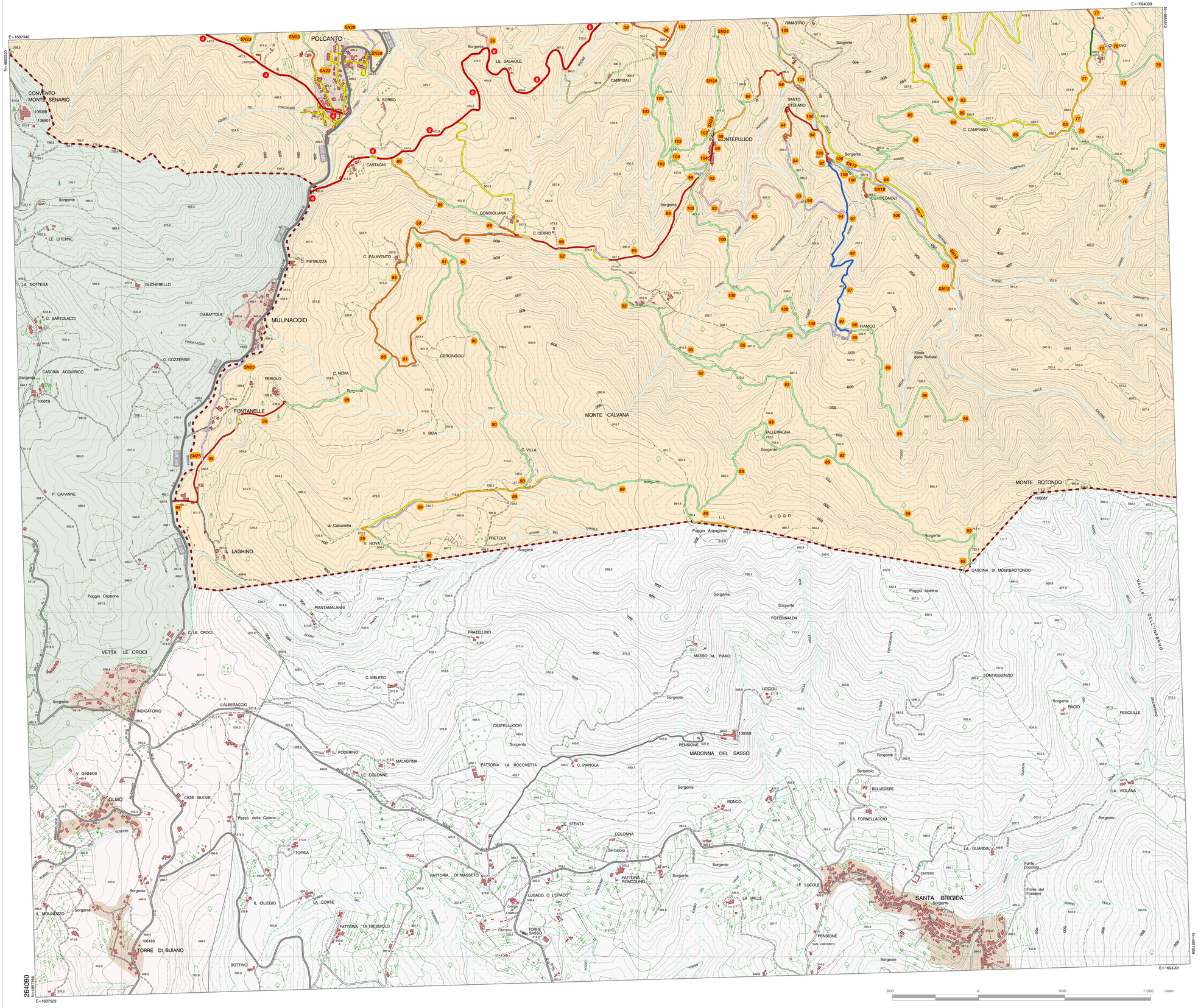

LEGENDA

STRADE SOVRACOMUNALI
- Regionali
- Provinciali
- Regionali Dismesse
- Provinciali Dismesse

STRADE COMUNALI EXTRAURBANE
- Chiusa
- Sentiero
- Asfaltata Transitabile
- Sterrata Transitabile
- Alternativa/Sostitutiva
- Transitabile con Fuoristrada
- Inesistente
- Declassificata
- Classificata

ALTRE STRADE
- Panoramica Ponta-Gattaia
- Strade CAVET

STRADE COMUNALI URBANE
- Asfaltata / Pavimentata
- Nuova (da classificare)
- Sentiero / Pedonale
- Transitabile Sterrata

STRADE VICINALI DI USO PUBBLICO
- Chiusa
- Transitabile con Fuoristrada
- Inesistente
- Sentiero
- Asfaltata Transitabile
- Sterrata Transitabile
- Cementata Transitabile
- Alternativa/Sostitutiva
- Divieto Veicoli a Motore
- Declassificata
- Classificata
- Inaccessibile

NUMERAZIONE STRADE
- SR nr — Regionali
- SP nr — Provinciali
- nr — Comunali
- nr — Nuove Comunali classificate
- nr — Vicinali di Uso Pubblico
- nr — Nuove Vicinali classificate

ALTRI SIMBOLI
- Ferrovie
- Altre Strade Principali
- Viabilità Minore
- Edifici
- Aree Urbane
- Fossi e Borri
- Torrenti
- Fiumi
- Curve di Livello Secondarie [10 m]
- Curve di Livello Principali [50 m]
- Punti Quota

COMUNI
- BORGO SAN LORENZO
- San Piero a Sieve
- Scarperia
- Firenzuola
- Palazzuolo sul Senio
- Vicchio
- Marradi
- Vaglia
- Calenzano
- Dicomano
- Fiesole
- Pontassieve
- Confine Comune di Borgo San Lorenzo

INQUADRAMENTO

scala 1 : 150.000

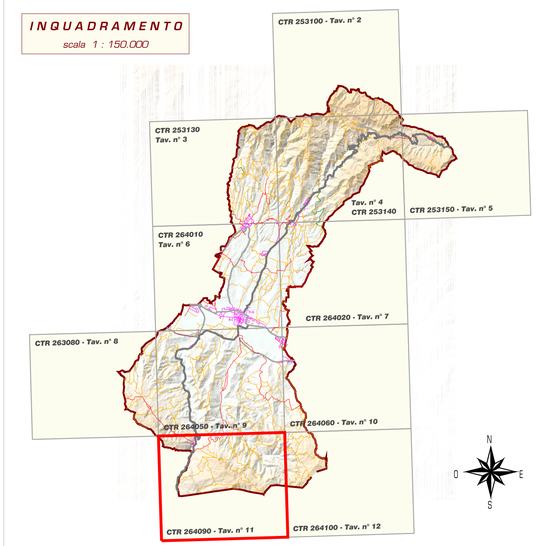

Comune di BORGO SAN LORENZO

Provincia di Firenze

STRADE COMUNALI E VICINALI DI USO PUBBLICO DEL COMUNE DI BORGO SAN LORENZO

TAV. n°

11

SCALA

1 : 10.000

DATA

31.07.2008

CONTENUTO

RICOGNIZIONE DELLE STRADE COMUNALI, VICINALI ED EX DI BONIFICA DEL COMUNE DI BORGO SAN LORENZO CON CLASSIFICAZIONE DELLO STATO DI MANUTENZIONE

C.T.R. (Carta Tecnica Regionale) - Foglio 264090

P O L C A N T O

FONTI
- *Ricognizioni sul posto (aprile-luglio 2008)*
- *C.T.R. (Carta Tecnica Regionale) 1998*
- *Elenco delle strade comunali e vicinali del Comune di Borgo San Lorenzo (U.T.E. 1955)*
- *Delibere di Giunta Comunale e Consiglio Comunale per la classificazione e declassificazione delle strade comunali e vicinali del Comune di Borgo San Lorenzo (1953-2008)*
- *Foto aeree e satellitari (volo AGEA 2007 - Google Earth)*

TECNICO INCARICATO

Geom. LELMI ANDREA

collaboratori: **Geom. PAOLO BARTOLONI - Geom. BAZZONI STEFANO - Geom. IANDELLI SIMONE**

S T U D I O T E C N I C O L E L M I

v.le IV Novembre 52/4 Borgo San Lorenzo (FI) tel./fax 055 8496291 - email: staff@studiotecnicolelmi.it - sito internet: www.studiotecnicolelmi.it