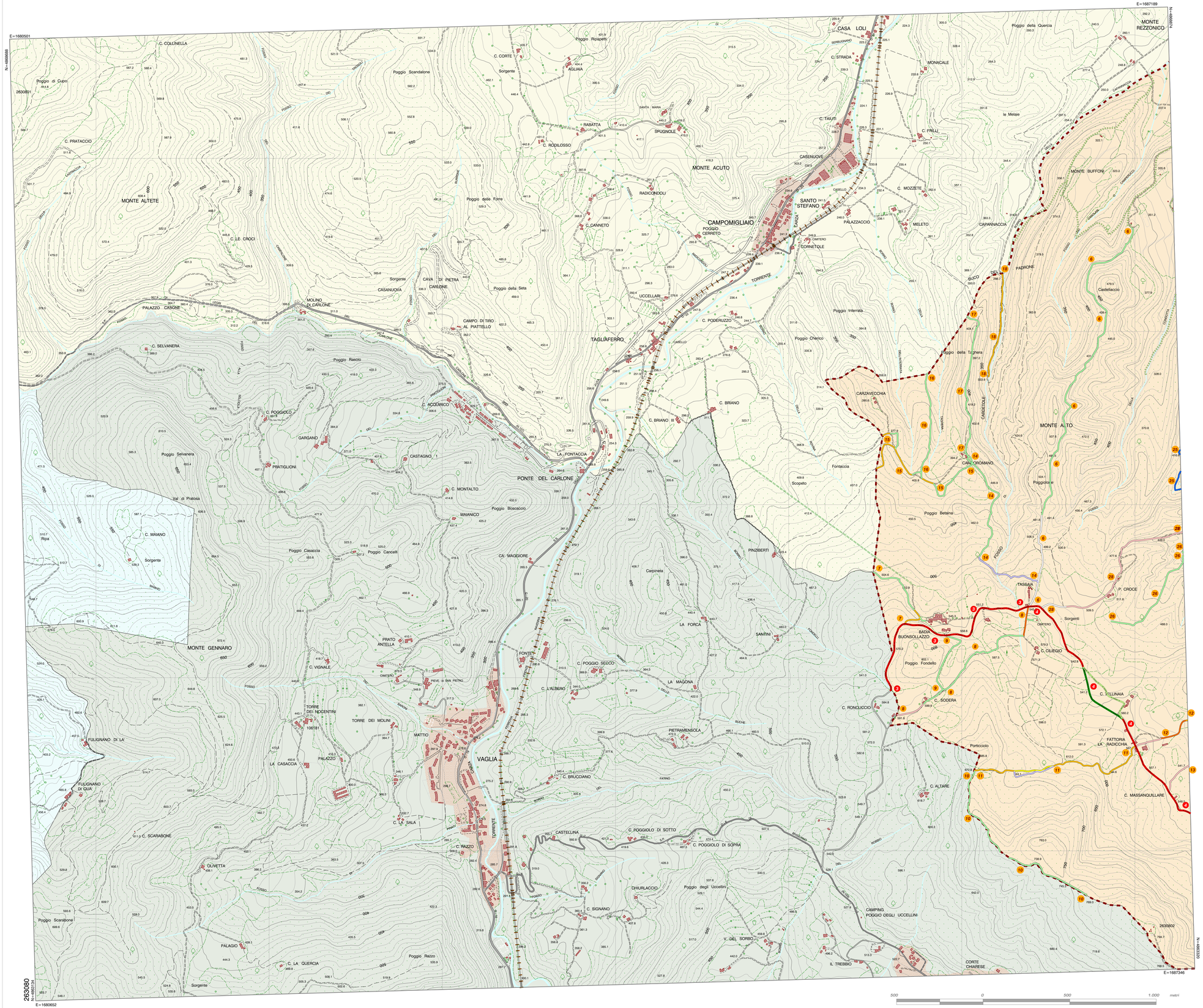

STRADE SOVRACOMUNALI

- Regionali
- Provinciali
- Regionali Dismesse
- Provinciali Dismesse

STRADE COMUNALI EXTRAURBANE

- Chiusa
- Sentiero
- Asfaltata Transitabile
- Sterrata Transitabile
- Alternativa/Sostitutiva
- Transitabile con Fuoristrada
- Inesistenta
- Declassificata
- Classificata

ALTRE STRADE

- Panoramica Ronta-Gattaia
- Strade CAVET

STRADE COMUNALI URBANE

- Asfaltata / Pavimentata
- Nuove (da classificare)
- Sentiero / Pedonale
- Transitabile Sterrata

STRADE VICINALI DI USO PUBBLICO

- Chiusa
- Transitabile con Fuoristrada
- Inesistente
- Sentiero
- Asfaltata Transitabile
- Sterrata Transitabile
- Cementata Transitabile
- Alternativa/Sostitutiva
- Divieto Veicoli a Motore
- Declassificata
- Classificata
- Inaccessibile

NUMERAZIONE STRADE

- SR nr Regionali
- SP nr Provinciali
- nr Comunali
- nr Nuove Comunali classificate
- nr Vicinali di Uso Pubblico
- nr Nuove Vicinali classificate

ALTRI SIMBOLI

- Ferrovie
- Altre Strade Principali
- Viabilità Minore
- Edifici
- Aree Urbane
- Fossi e Borri
- Torrenti
- Fiumi
- Curve di Livello Secondarie [10 m]
- Curve di Livello Principali [50 m]
- Punti Quota

COMUNI

- BORGO SAN LORENZO
- San Piero a Sieve
- Scarperia
- Firenzuola
- Palazzuolo sul Senio
- Vicchio
- Marradi
- Vaglia
- Calenzano
- Dicomano
- Fiesole
- Pontassieve
- Confine Comune di Borgo San Lorenzo

LEGENDA

INQUADRAMENTO

scala 1 : 150.000

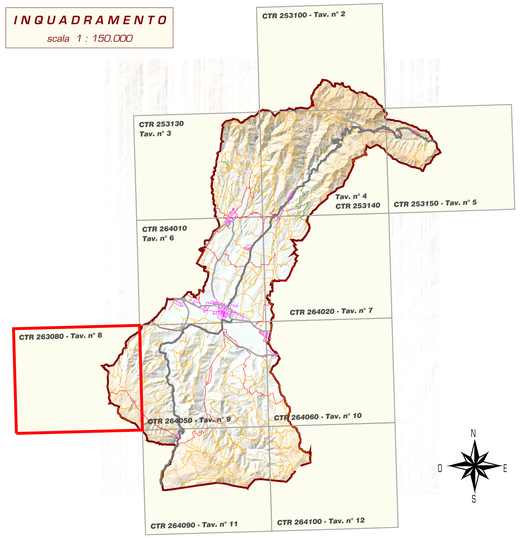

Comune di BORGO SAN LORENZO

Provincia di Firenze

STRADE COMUNALI E VICINALI DI USO PUBBLICO DEL COMUNE DI BORGO SAN LORENZO

TAV. n°

8

SCALA

1 : 10.000

DATA

31.07.2008

CONTENUTO

RICOGNIZIONE DELLE STRADE COMUNALI, VICINALI ED EX DI BONIFICA DEL COMUNE DI BORGO SAN LORENZO CON CLASSIFICAZIONE DELLO STATO DI MANUTENZIONE

C.T.R. (Carta Tecnica Regionale) - Foglio 263080

B U O N S O L L A Z Z O

FONTI

- *Ricognizioni sul posto (aprile-luglio 2008)*
- *C.T.R. (Carta Tecnica Regionale) 1998*
- *Elenco delle strade comunali e vicinali del Comune di Borgo San Lorenzo (U.T.E. 1955)*
- *Delibere di Giunta Comunale e Consiglio Comunale per la classificazione e declassificazione delle strade comunali e vicinali del Comune di Borgo San Lorenzo (1953-2008)*
- *Foto aeree e satellitari (volo AGEA 2007 - Google Earth)*

TECNICO INCARICATO

Geom. LELMI ANDREA

collaboratori: **Geom. PAOLO BARTOLONI - Geom. BAZZONI STEFANO - Geom. IANDELLI SIMONE**

S T U D I O T E C N I C O L E L M I

v.le IV Novembre 52/4 Borgo San Lorenzo (FI) tel./fax 055 8496291 - email: staff@studiotecnicolelmi.it - sito internet: www.studiotecnicolelmi.it